

GAMMAGRAFIA CON MIBI EN MEDICINA NUCLEAR

Bienvenido al examen de Medicina Nuclear.

Su médico ha ordenado un examen con MIBI, el cual se llevará a cabo en el Departamento de Medicina Nuclear.

La primera pregunta que frecuentemente se hace es:

¿Qué es la Medicina Nuclear?

Es la especialidad médica que involucra una serie de pruebas diagnósticas y de tratamiento, las cuales son seguras y sin dolor utilizando radioisótopos. El examen de Medicina Nuclear no conlleva a ningún riesgo, ya que se requieren solamente de pequeñas dosis de radiación, generalmente mas bajas que aquellas asociadas con procedimientos de rayos X.

El examen de imagen con MIBI, es un procedimiento común en millones de procedimientos realizados cada año, el cual le dará a su médico información diagnóstica de mucho valor acerca de su salud.

El MIBI es captado por algunos tumores por lo que es de gran utilidad en el diagnostico y seguimiento de tumores de mama, tiroides o hueso.

INDICACIONES

- No es necesario ayuno.
- No es necesario suspender medicamentos
- La duración aproximada del estudio es de 1 a 2 horas dependiendo del órgano a estudiar.
- Si usted esta amamantando a su bebé o si cree estar embarazada, debe de informarle a su médico antes del examen.

DIA DEL EXAMEN

- Se administra fármaco por vía intravenosa.
- Este fármaco se concentra en donde hay incremento de la actividad metabólica celular (actividad tumoral).
- Dependiendo del sitio de lesión se toman imágenes a los 5 y 20 minutos del sitio del probable tumor en diferentes ángulos si es necesario se toman imágenes a los 60 minutos o hasta 2 horas.
- Si tiene alguna duda acerca de la prueba, no dude en preguntarle al técnico o al médico nuclear.

RESPUESTA A PREGUNTAS FRECUENTES:

¿ Cuándo tendrá mi médico los resultados de la prueba?.

- Generalmente dentro de 1 o 2 días.

¿Cuánta radiación recibiré?

- Mucho menos que con una radiografía

¿ Puede haber alguna reacción adversa al fármaco que se me administra ?

- No hay reacciones adversas.

Se le ha citado a usted para el examen de Medicina Nuclear en:



IMAGEN MEDICA NUCLEAR, S.A. DE C. V.

Fecha: _____

Hora: _____

MEDICOS ESPECIALISTAS ASESORES Y RESPONSABLES DE
INTERPRETACION DE LOS ESTUDIOS:

Dr. Pablo Antonio Pichardo Romero
Director Médico (Médico Nuclear).

Dr. Jesús Pérez Nava
Medico Nuclear

Dr. Luiz Ruiz Monterrubio
Médico Nuclear. PET/CT

Dr. Germán Ordoñez Espinoza.
Cardiología Nuclear.

Dr. Alberto Ortega.
Cardiología Nuclear.

Dr. Juan Carlos García Reyna.
Neurología Nuclear.

Dr. Juan Carlos Díaz Juárez.
Pediatria Nuclear.

Dr. Juan Carlos Rojas Bautista.
Pediatria Nuclear.

Dr. Luis Correa González.
Médico Nuclear.

LINEA MEDICA NUCLEAR

10 55 14 55

Pagina web www.imednuc.mx



GAMMAGRAMA CON MIBI (TIROIDES, MAMA, HUESO)

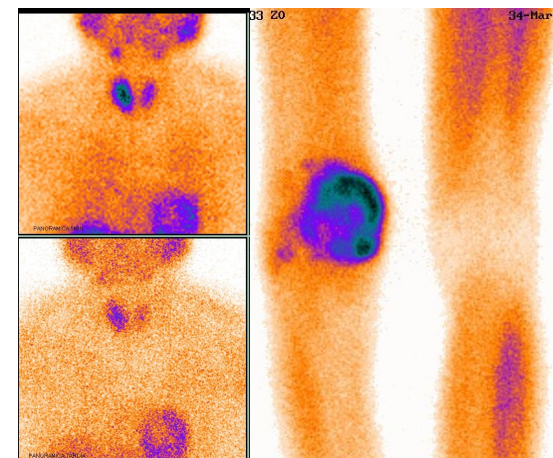

Información acerca de:

- Estudio con MIBI.
- Indicaciones.
- Día del examen.
- Respuesta a preguntas frecuentes.